

ROSKILDE – COVID 19

I UGEN 21. – 28. OKTOBER BLEV ANTAL SMITTEDE I ROSKILDE MERE END FORDOBLET

Den seneste 7-dages incidens er 88.7 per 100.000 med 78 tilfælde. 50% er mænd, andre 50% er kvinder.

50% er unge mellem 21 og 50 år. **I alt er 45% af de 78 af dansk herkomst, mens 55% er af anden etnisk herkomst.** Kortet viser fordelingen af smittede i Roskilde. Størst koncentration findes omkring Æblehaven/Rønnebærparken og ved Møllehusvej.

Der er grund til at indskærpe på det kraftigste, vigtigheden af at vi alle overholder myndighedernes vejledninger med hensyn til mundbind, afspritning, vaske hænder, kun mødes med meget få personer osv., hvis vi skal få epidemien under kontrol og undgå flere tab af menneskeliv.

SÅ TAG ANSVAR OG PAS PÅ JER SELV!

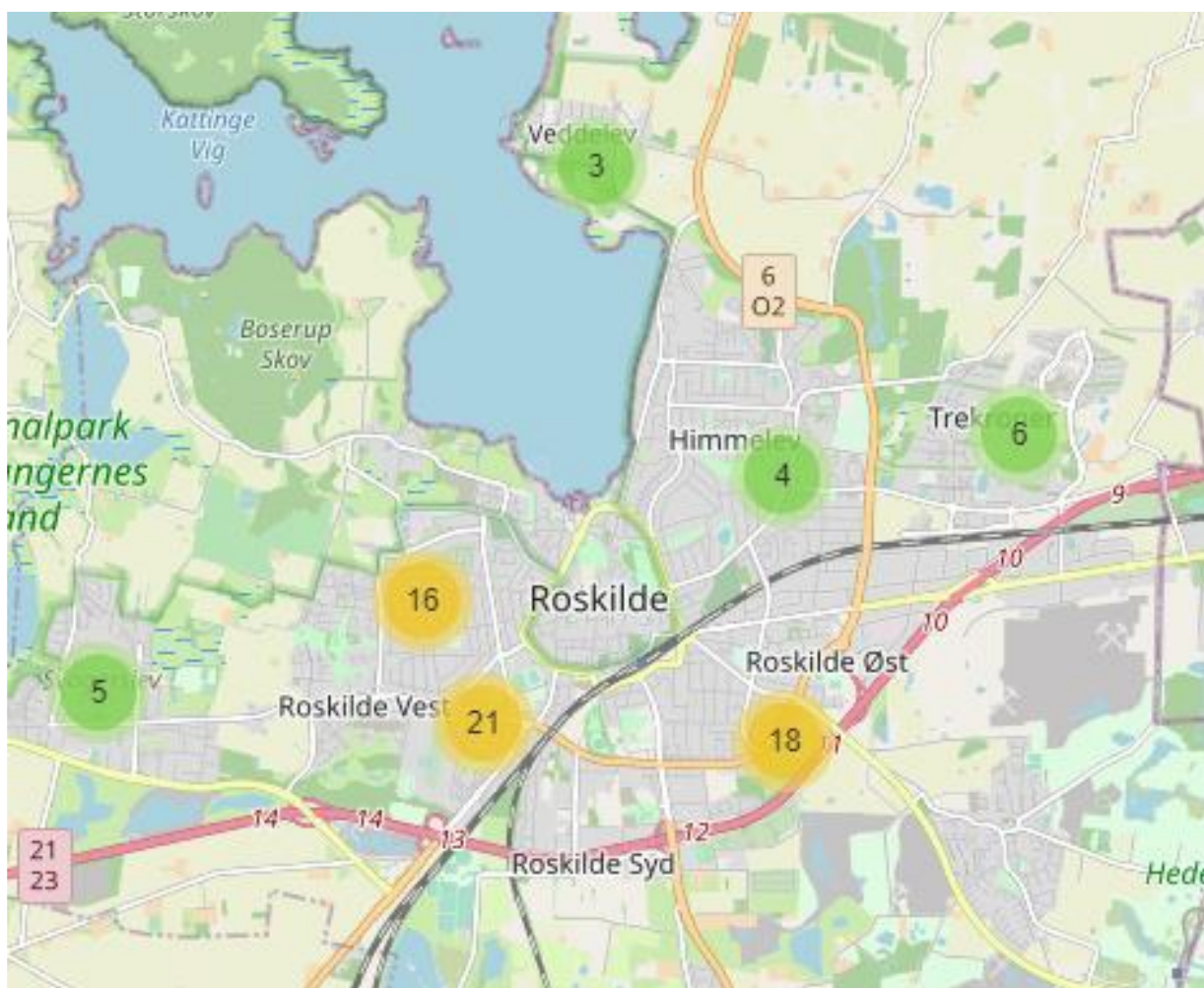

Fig1 - Aldersfordeling: Roskilde kommune

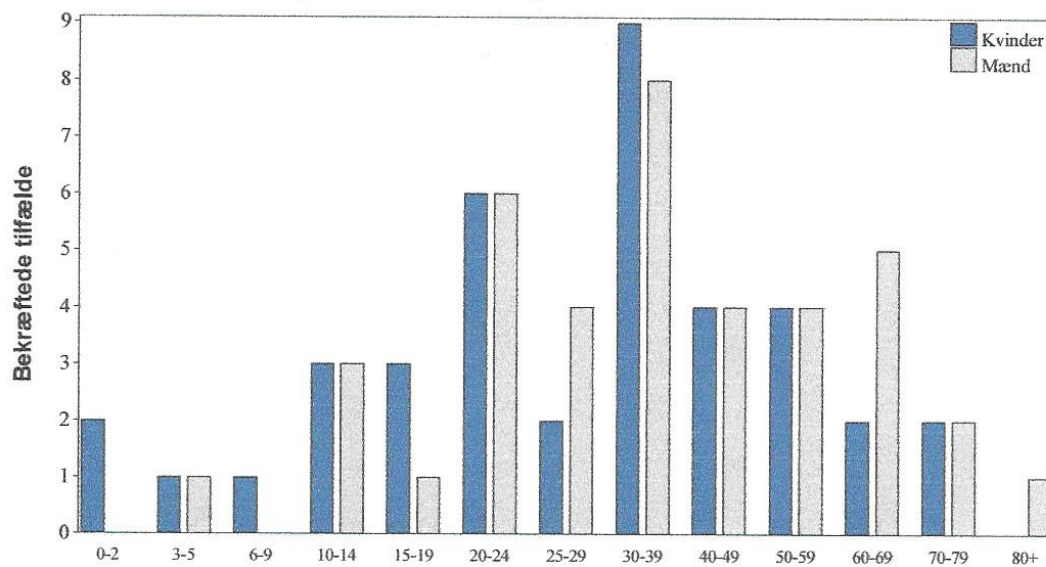

Fig2 - Anden herkomst: Roskilde kommune

